



**Istituto Comprensivo di CASELETTE**  
**Strada Contessa, 90 – 10040Caselette (TO)**  
**tel. 011/9688866**

**e-mail: [TOIC822008@istruzione.it](mailto:TOIC822008@istruzione.it)**

**Codice Fiscale: 95565940012 –**

**Codice Ministeriale.: [TOIC822008](https://www.turismo.gov.it)**

**Sito web: [www.iccaselette.edu.it](http://www.iccaselette.edu.it)**

**Dirigente Scolastico: Dott.ssa Giovanna D'ETTORE**

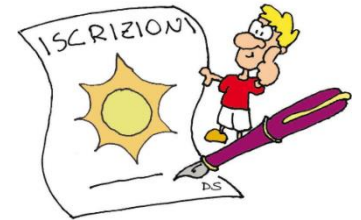

**ISCRIZIONI SCUOLA PRIMARIA E**

**SECONDARIA DI PRIMO GRADO**

**Anno scolastico 2025 – 2026**

# ISCRIZIONI ALLA PRIMA CLASSE DELLA SCUOLA PRIMARIA

I genitori e gli esercenti la responsabilità genitoriale:

- iscrivono alla prima classe della scuola primaria i bambini che compiono sei anni di età entro il 31 dicembre 2025;
- possono iscrivere i bambini che compiono sei anni di età dopo il 31 dicembre 2025 ed entro il 30 aprile 2026. Non è consentita, anche in presenza di disponibilità di posti, l'iscrizione alla prima classe della scuola primaria di bambini che compiono i sei anni di età successivamente al 30 aprile 2026.

## Anno Scolastico 2025/2026

Le domande on-line possono essere presentate **dalle ore 8.00 di mercoledì 8 gennaio 2025 alle ore 20.00 di venerdì 31 gennaio 2025**

Le Famiglie potranno accedere al portale delle iscrizioni on-line  
**PIATTAFORMA UNICA**  
utilizzando l'identità digitale SPID, CIE, CNS o eIDAS.

Le famiglie per poter effettuare l'iscrizione on-line devono individuare il codice della scuola d'interesse (anche attraverso l'aiuto dell'applicazione "Scuola In Chiaro" presente nella PIATTAFORMA UNICA)





**CODICE  
SCUOLA??**

**I codici delle scuole del nostro Istituto sono:**

***SCUOLA PRIMARIA DI CASELETTE : TOEE82201A***

***SCUOLA PRIMARIA "ASTRUA" VALDELLATORRE : TOEE82202B***

***SCUOLA SECONDARIA DI PRIMO GRADO : TOMM822019***

# Le iscrizioni avverranno con modalità on line accedendo alla pagina web

<http://unica.istruzione.gov.it/it/orientamento/iscrizioni>

Ministero dell'Istruzione e del Merito Italiano Accedi

Unica Cos'è Unica Orientamento Vivere la scuola Strumenti

Home > Iscrizioni on line

## Iscrizioni on line

Qui trovi tutte le informazioni utili per fare l'iscrizione al primo anno della scuola primaria, secondaria di primo o secondo grado e dei Centri di Formazione Professionale regionali.

Potrai effettuare l'iscrizione dalla tua Homepage su Unica  
Disponibile prossimamente

### Le date da segnare in calendario

18 gennaio 2024  
Apertura iscrizioni  
dalle ore 8:00

10 febbraio 2024  
Chiusura iscrizioni  
alle ore 20:00

Disponibile prossimamente  
Condivisione documenti  
dopo l'accettazione dell'iscrizione

## L'iscrizione in tre passi

● Compila la domanda

● Inoltra la domanda

● **Segui l'iter della domanda**

### Segui l'iter della domanda

Terminato il periodo riservato alle iscrizioni, la scuola di destinazione che ha preso in carico la domanda conferma l'accettazione oppure, in caso di indisponibilità di posti, la indirizza alla scuola che hai indicato come soluzione alternativa.

**Puoi seguire l'iter della domanda dalla tua area riservata su Unica.**

Riceverai anche per email tutti gli aggiornamenti sullo stato della domanda fino alla conferma di accettazione.

Gli stati che può assumere la domanda sono i seguenti:

 Inoltrata

 Restituita alla famiglia

 Accettata

 Smistata ad altra scuola



# *Oppure dalla Home page della piattaforma UNICA*

[\*https://unica.istruzione.gov.it/it\*](https://unica.istruzione.gov.it/it)



Ministero dell'Istruzione e del Merito



Italiano ▾



Accedi

## Unica

Cos'è Unica

Orientamento ≡

Vivere la scuola ≡

Strumenti ≡

LA SCUOLA DI

# tutti

Un modo nuovo per avvicinare  
scuola, studenti, famiglie

Un mondo di servizi digitali **per accompagnare ragazze e ragazzi nel percorso di crescita**, per aiutarli a fare scelte consapevoli e a coltivare e far emergere i loro talenti





ACCEDI

(tasto in alto a destra)

ENTRA CON SPID

ORIENTAMENTO

ISCRIZIONI



## ***Compilazione del modulo:***

**Il modello è diviso in due sezioni.**

**Nella prima: vanno inseriti i dati anagrafici dello studente, della Famiglia, della scuola e dell'orario scolastico preferito.**

**Nella seconda: le informazioni e le preferenze sui servizi offerti dalla scuola .**

## ***Invio:***

**La domanda arriva alla scuola scelta. La Famiglia sarà avvisata nell'area riservata di UNICA delle variazioni di stato della domanda.**



IL MODULO DEVE ESSERE  
COMPILATO IN TUTTI I  
CAMPI OBBLIGATORI

PER INDICAZIONI LA  
FAMIGLIA POTRA'  
COMPILARE LA SEZIONE  
DEL MODULO «NOTE DELLA  
FAMIGLIA»

SI  
RICORDA  
CHE...

NEL MODULO OCCORRE  
INDICARE LA SCELTA  
DELL'INSEGNAMENTO IRC

EVENTUALI  
COMUNICAZIONI  
RISERVATE ANDRANNO  
INVIATE DIRETTAMENTE  
ALLA SEGRETERIA

**Per chi non dispone di accesso a internet o per qualsiasi difficoltà è possibile rivolgersi alla segreteria dell'Istituto nelle seguenti date e orari:**

**Da MERCOLEDI' 8 GENNAIO 2025 A VENERDI' 31 GENNAIO 2025 compresi**



**Il MARTEDI', il GIOVEDI' e il VENERDI'  
dalle ore 15.00 alle ore 17.00**

**SABATO 11 GENNAIO e SABATO 25 GENNAIO 2025  
dalle ore 9.00 alle ore 12.00**

**SI RICORDA INOLTRE L'INDIRIZZO E-MAIL DELLA SCUOLA  
TRAMITE CUI E' POSSIBILE RICHIEDERE QUALSIASI  
INFORMAZIONE:**

**[TOIC822008@istruzione.it](mailto:TOIC822008@istruzione.it)**